ՎԱՐԱՆԻՄ Ի ՄԵՂԱՑ

Տաղ Աստուածածնայ

Adagio

Մ. չկ. Կոմիտաս Քեչիչեան

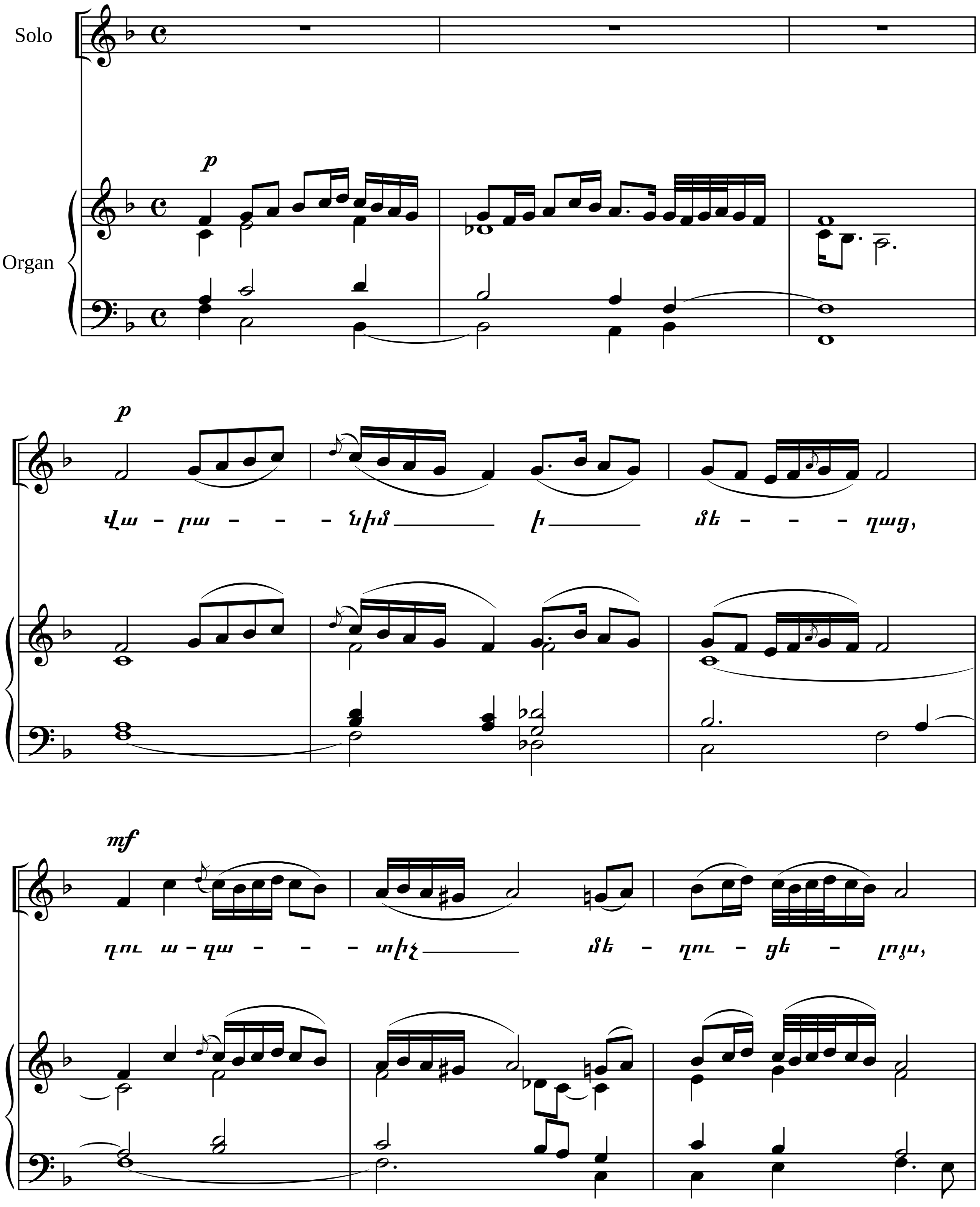

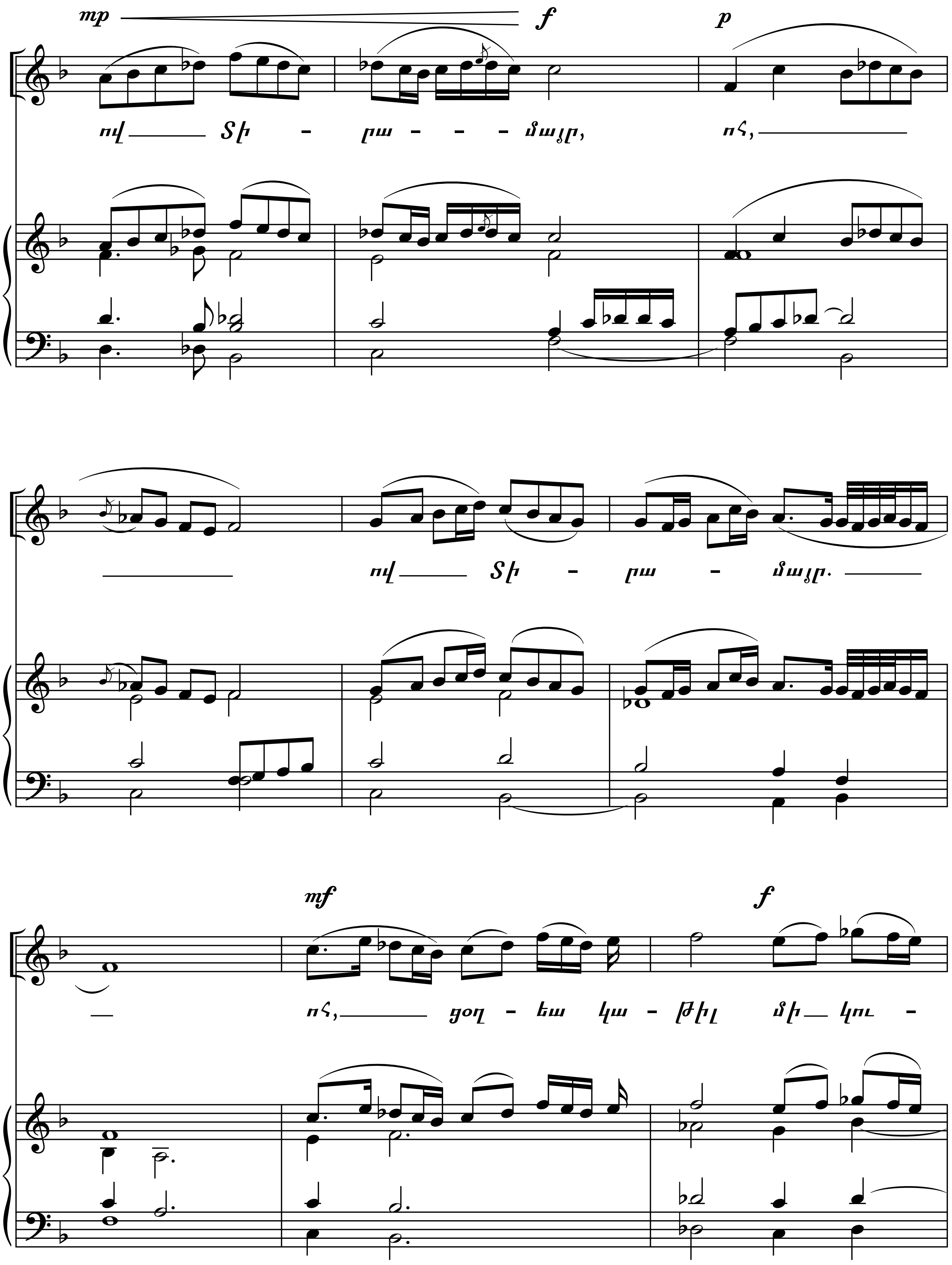
mp
f
p
ով Տի - րա - - - մայր, ոչ,
ով Տի - րա - մայր.
mf
f
ոչ, ցող - եա կա - թիլ մի կու -

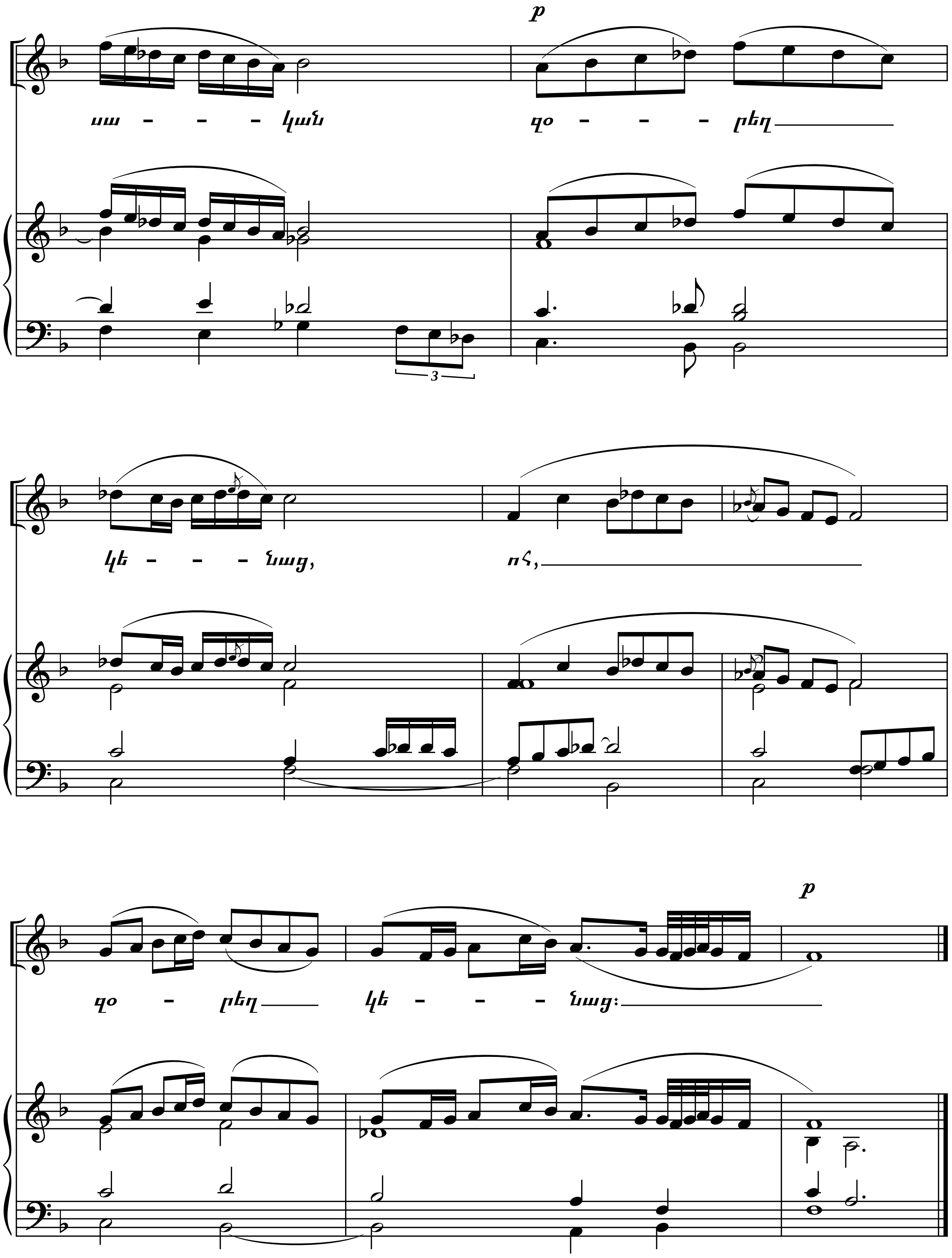
p
սա - - - կան
գո - - - րեղ
կե - - - նաց,
ոչ,
գո - րեղ
կե - - - նաց։
p

ՎԱՐԱՆԻՄ Ի ՄԵՂԱՑ

Վարանիմ ի մեղաց,
Դու ազատիչ մեղուցելոյս, ո՛վ Տիրամայր,
Ո՛հ, ո՛վ Տիրամայր.
Ո՛հ, ցօղեա՛ կաթիլ մի
Կուսական զօրեղ կենաց,
Ո՛հ, զօրեղ կենաց։
Ցիմ նախկին վայելմանց,
Արժանապէս արտաքսեցայ, ո՛վ եղկելոյս,
Ո՛հ, ո՛վ եղկելոյս.
Ո՛հ, փուշ եւ տատասկ
Բուսոյց երկիր ողորմելոյս,
Ո՛հ, ողորմելոյս։